# ПРОФЕССИИ В СФЕРЕ ОБРАЗОВАНИЯ

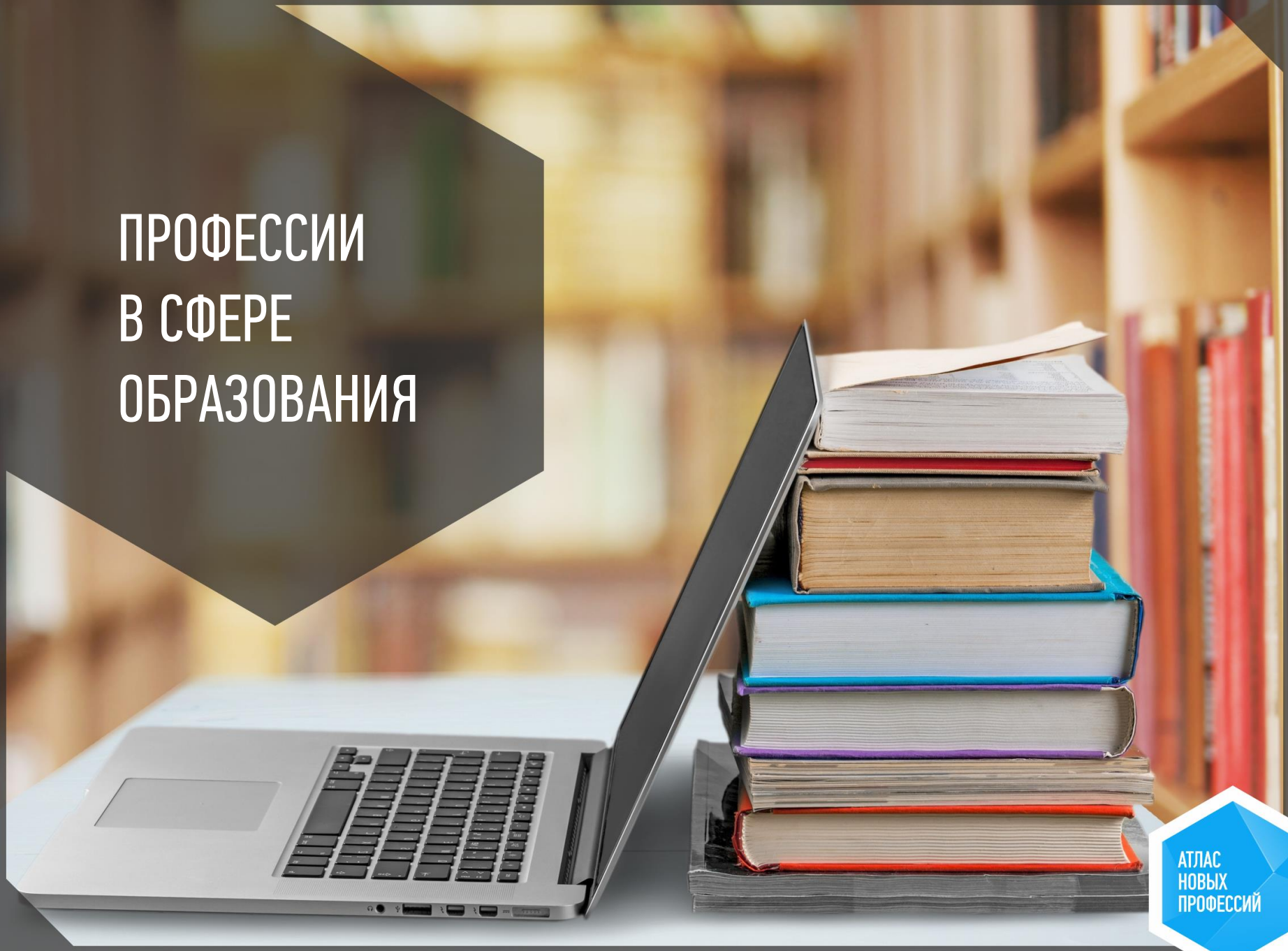

АТЛАС НОВЫХ ПРОФЕССИЙ

# MINECRAFT

В Швеции введены обязательные уроки Minecraft. Ученики тренируют креативное мышление, строя собственные города, изучают экологию на примере вырубки лесов и изменения почвы в игре, а также познают основы сетевой безопасности.

# МЕЖДИСЦИПЛИНАРНЫЕ ПРОГРАММЫ

Массачусетский технологический институт предлагает своим студентам пройти курс «Еда и власть в XX веке» – на стыке социологии, политики и антропологии, а в Беркли студенты могут изучить основы философии на примерах из мультсериала «Симпсоны».

Источник: http://ru.simpsons.wikia.com/wiki/Барт_Симпсон

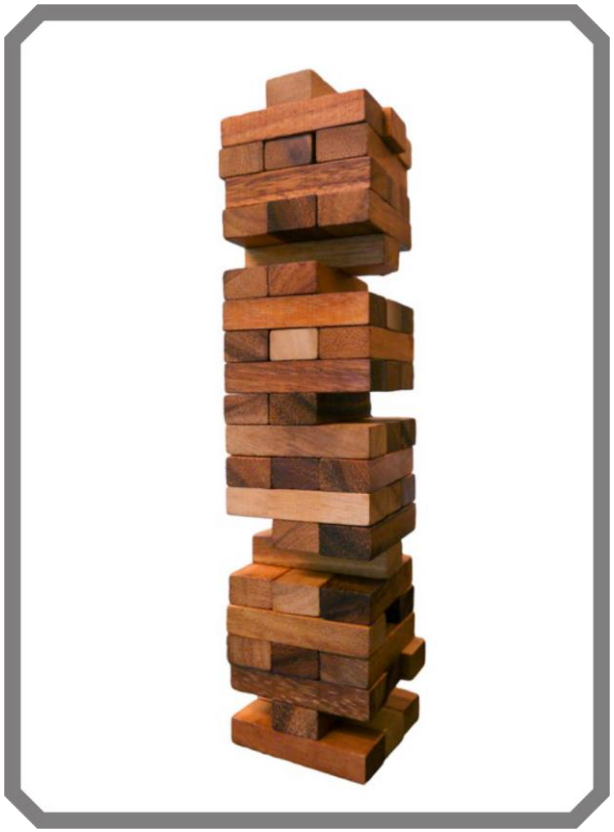

Само понятие «профессии» устаревает – на смену ему приходит гибкий набор навыков и компетенций, необходимый для решения определенных задач. Этот набор можно дополнить новыми умениями и «пересобрать» из них другую профессию.

# ЗАДАЧИ БУДУЩЕГО

- Создание образовательных траекторий.
- Сопровождение ученика по образовательной траектории.
- Разработка онлайн-курсов.
- Разработка и сопровождение образовательных онлайн-платформ.
- Организация проектной работы.
- Разработка игропрактических инструментов и методик.
- Проведение игровых образовательных мероприятий.
- Разработка виртуальных миров для обучения.
- Развитие метакомпетенций (командная работа, системное мышление, бережливое производство и др.).
- Развитие когнитивных способностей (память, скорость чтения, концентрация и др.).
- Обучение продуктивным состояниям сознания.

# НОВЫЕ ПРОФЕССИИ

КООРДИНАТОР ОБРАЗОВАТЕЛЬНОЙ ОНЛАЙН-ПЛАТФОРМЫ

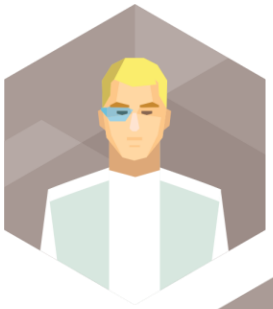

МОДЕРАТОР

ИГРОМАСТЕР

ЭКОПРОПОВЕДНИК

АТЛАС НОВЫХ ПРОФЕССИЙ

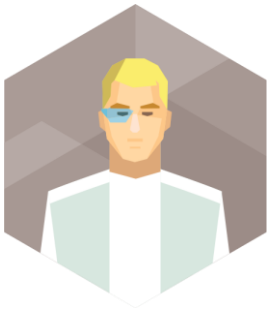

# КООРДИНАТОР ОБРАЗОВАТЕЛЬНОЙ ОНЛАЙН-ПЛАТФОРМЫ

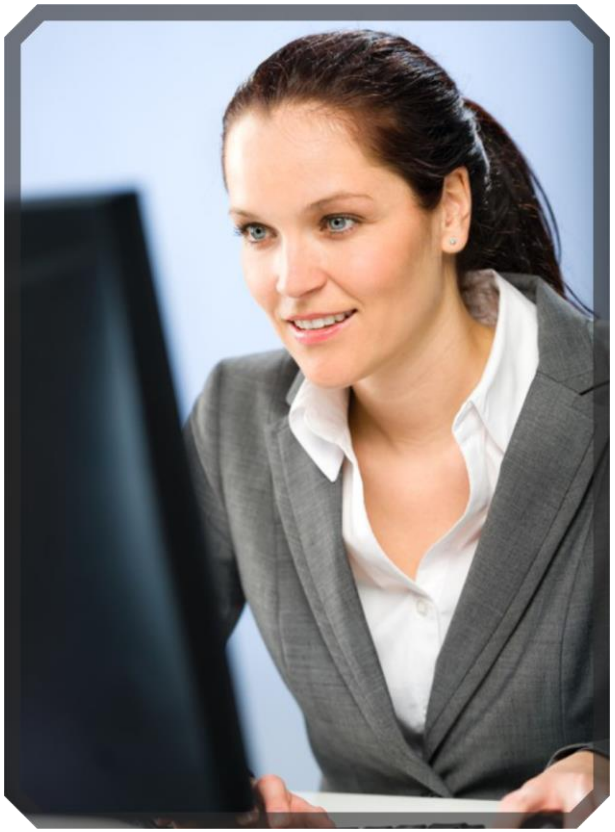

Специалист, который имеет компетенции в онлайн-педагогике и сопровождает подготовку онлайн-курсов по конкретным предметам / дисциплинам, организует и продвигает конкретные курсы или типовые образовательные траектории, модерирует общение преподавателей и студентов в рамках курсов или платформ.

# МОДЕРАТОР

Специалист по организации группового обсуждения проблемы или коллективной творческой работы с целью обеспечить усвоение учащимися нового материала в ходе практической деятельности.

# ИГРОМАСТЕР

Специалист по разработке и организации обучающих игр (деловых, исторических, фантастических и пр.), сопровождению игр с использованием симуляторов. В последние годы геймификация (применение игровых механик в неигровых процессах) стала заметным трендом.

# ЭКОПРОПОВЕДНИК

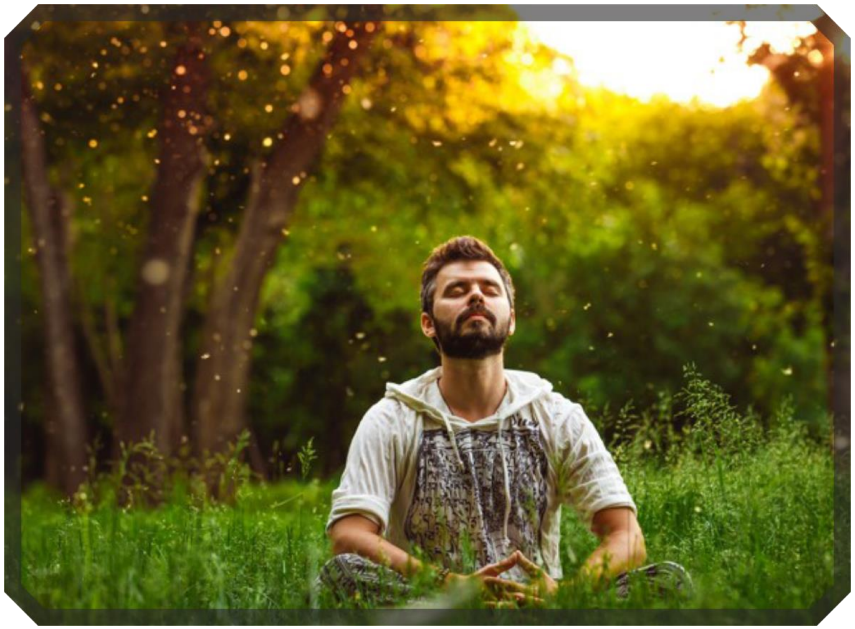

Специалист, который разрабатывает и проводит образовательные и просветительские программы для детей и взрослых по образу жизни, связанному со снижением нагрузки на окружающую среду, а также программы для производственных предприятий по более экологичным практикам производства.